MESA GANADERA AYSEN; BLOQUE DE UNIÓN PARA EL HOY Y EL MAÑANA DE LA GANADERÍA AYSENINA

Comisión Zona Extrema y Antarctica Chilena
Camara de Diputados Republica de Chile

PABLO RATY DE HALLEUX

PRESIDENTE MESA GANADERA AYSEN

VALPARAISO, 2 DE OCTUBRE 2019

Mesa Ganadera Aysén

Conectividad y Planta Faenadora como objetivos: 28 representantes de organizaciones conforman la Mesa Ganadera de la región de Aysén

12 agosto, 2019 Francisco Retamales

Como un hecho histórico de la Ganadería regional fue calificado por varios dirigentes ganaderos de Aysén, lo ocurrido este 8 de agosto en Coyhaique, donde 28 representantes de numerosas organizaciones, se reunieron y consensuaron los principales desafíos que hoy debe hacer frente el rubro en Aysén.

Nota de Prensa Diario Austral de la Región de Aysén, 12 de agosto de 2019

La Mesa fue conformada por 28 representantes de distintas organizaciones Ganaderas de nuestra Región.

OBJETIVOS

- Asociatividad, como una forma de tener un solo bloque regional de la ganadería. Simetría en la negociación
- Desarrollo de coperativismo moderno
- Planta Faenadora, como unidad transformadora de la riqueza ganadera de la Región.
- Conectividad terrestre y digital.

Introducción

- **La joven historia de Aysén se escribió de la mano de la ganadería, lo que permitió una alta penetración del territorio, la colonización de sectores remotos, alto arraigo al suelo, el ejercicio de la soberanía y el desarrollo espontáneo de nuestras localidades. También dio origen a una fuerte identidad rural que es la esencia del desarrollo de la actividad del campo.**

- **La ganadería ha sido durante décadas el motor productivo y de bienestar de numerosas familias ayseninas. Esta ganadería posee ventajas de producción en un territorio con condiciones medioambientalmente privilegiadas, calidad que debemos ser capaces de poner en valor y preservar.**

Región de Aysén
10.849.000 ha

14,2%

de la superficie Nacional

Superficie potencial agropecuaria

879.224 ha

apenas un 8,1%

de la superficie regional

Aislamiento geográfico

Valles y cordilleras

68 valles productivos repartidos en un Gran territorio

1240 kilómetros de Norte a Sur (577 km lineal)

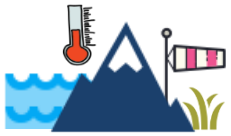

Gradientes de precipitación y temperatura

Superficie potencial agropecuaria

879.224 ha

apenas un 8,1%

de la superficie regional

Aislamiento geográfico

Valles y cordilleras

FACTORES LIMITANTES

Asociatividad

SIN
Faena local

Círculo vicioso
(Masa animal crítica)

Transporte y conectividad

Existencia de ganado bovino en Aysén

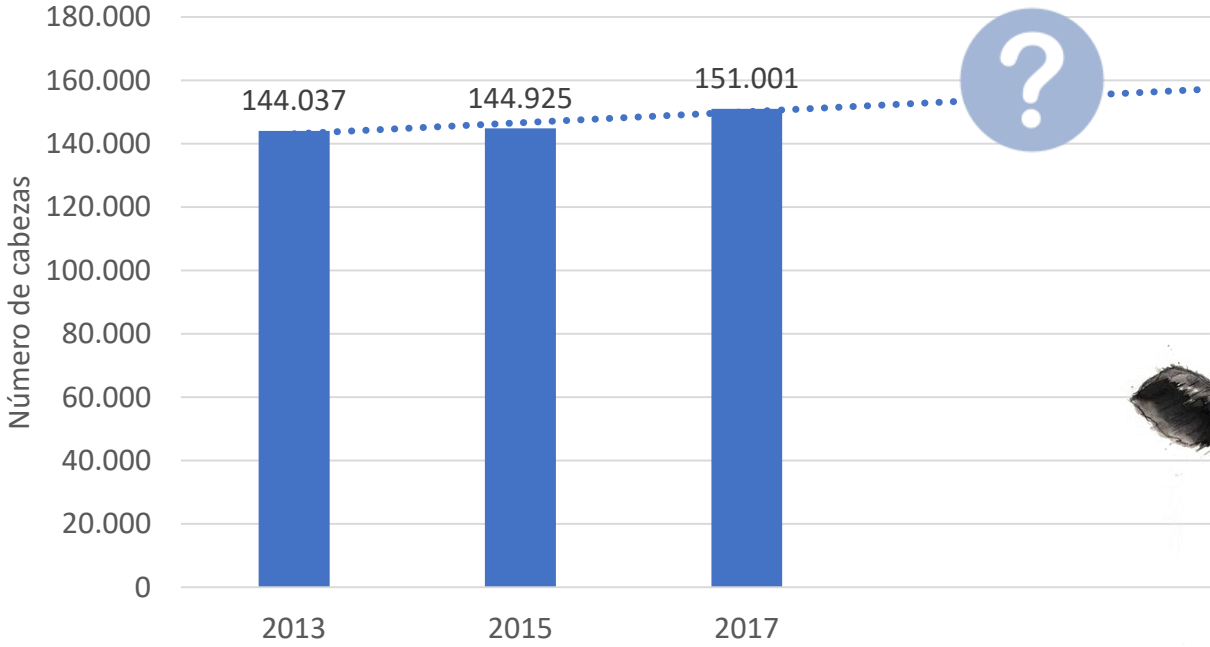

Fuente: elaboración propia a partir de datos de Encuesta de Ganado Bovino

Alta brecha (actual/potencial)

	Actual	Potencial
UA/ha	0,15	0,22
UA	189.735	288.106

Cifras conservadoras, indican que con la aplicación de la tecnología disponible en la actualidad, es posible un aumento de un 52% de la masa ganadera actual.

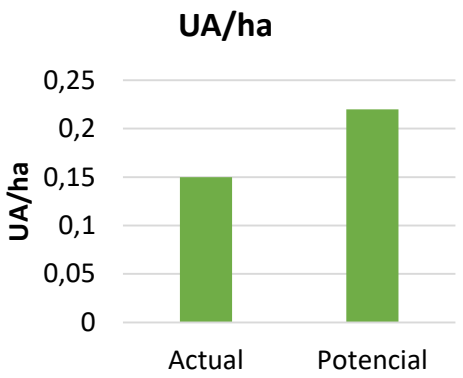

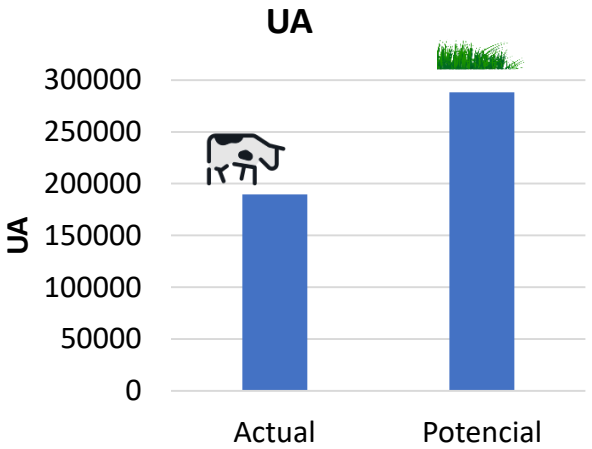

Hepp, C. y Stople, N.B. 2014. Caracterización y propiedades de los suelos de la Patagonia occidental (Aysén). INIA Tamel Aike, Coyhaique, Chile. 160 pp .

Frente a una demanda mundial en crecimiento…

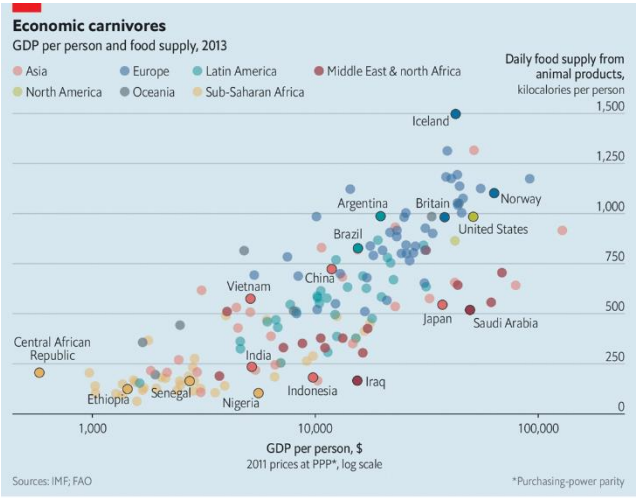

… Aysén presenta claras Ventajas:

Etiquetas de diferenciación:

1. **Alimentados a pasto** (Grass fed)
2. Natural
3. Nichos orgánicos

- ↓ Grasa total
- ↑ Beta-caroteno
- ↑ Vit E
- ↑ Vit B
- ↑ Minerales
- ↑ Omega-3
- Relación saludabl
- Omega 6:Omega
- ↑ Contenido CLA
- ↓ Grasas saturadas

Chile: “Potencia Agroalimentaria”

- Esta definición ha sido consensuada entre todos los actores, existen probadas potencialidades del país que nos están transformando en un actor exportador de alimentos para el mundo, responsabilidad que como productores de proteína nos llega directamente y nos compromete socialmente respecto a este objetivo.

- Para el año 2050 se estima que la población mundial, estimada en 9000 Mill de habitantes, duplicará su necesidad de alimentos, ¿Cuál será el papel de la Patagonia en este desafío ?

Externalidades negativas que rodean la ganadería regional

- Ausencia de planta faenadora en la región
- Fragilidad en el transporte, 15% de los costos.
- Ley de bienestar animal vigente
- Capacidad copada de planta faenadora en el resto del país
- Chile país que usa hormonas en su proceso productivo
- Ley de carnes de Chile N 19.162, no se aplica en la carne importada

Externalidades positivas que rodean la ganadería regional

- Nueva valoración de la producción de carne ha pasto (Angus a pradera de la Patagonia)
- Aumento de la producción intra predial (aplicación de tecnologías de producción)
- Mejora en el progreso genético de la masa ganadera
- El 80% de las vacas están en la Agricultura Familiar Campecina (AFC)
- Atributos de la carne de Aysén

Atributos de la Carne de Aysén

- A cielo abierto
- Bienestar animal
- Carbono neutral
- Trazabilidad desde el nacimiento
- Sin uso de hormonas ni antibióticos ni procesos
- Praderas naturales
- Producción limpia y amigable con el medio ambiente
- Identidad y arraigo campesino

Ganadería Pastoril Carbono Neutral

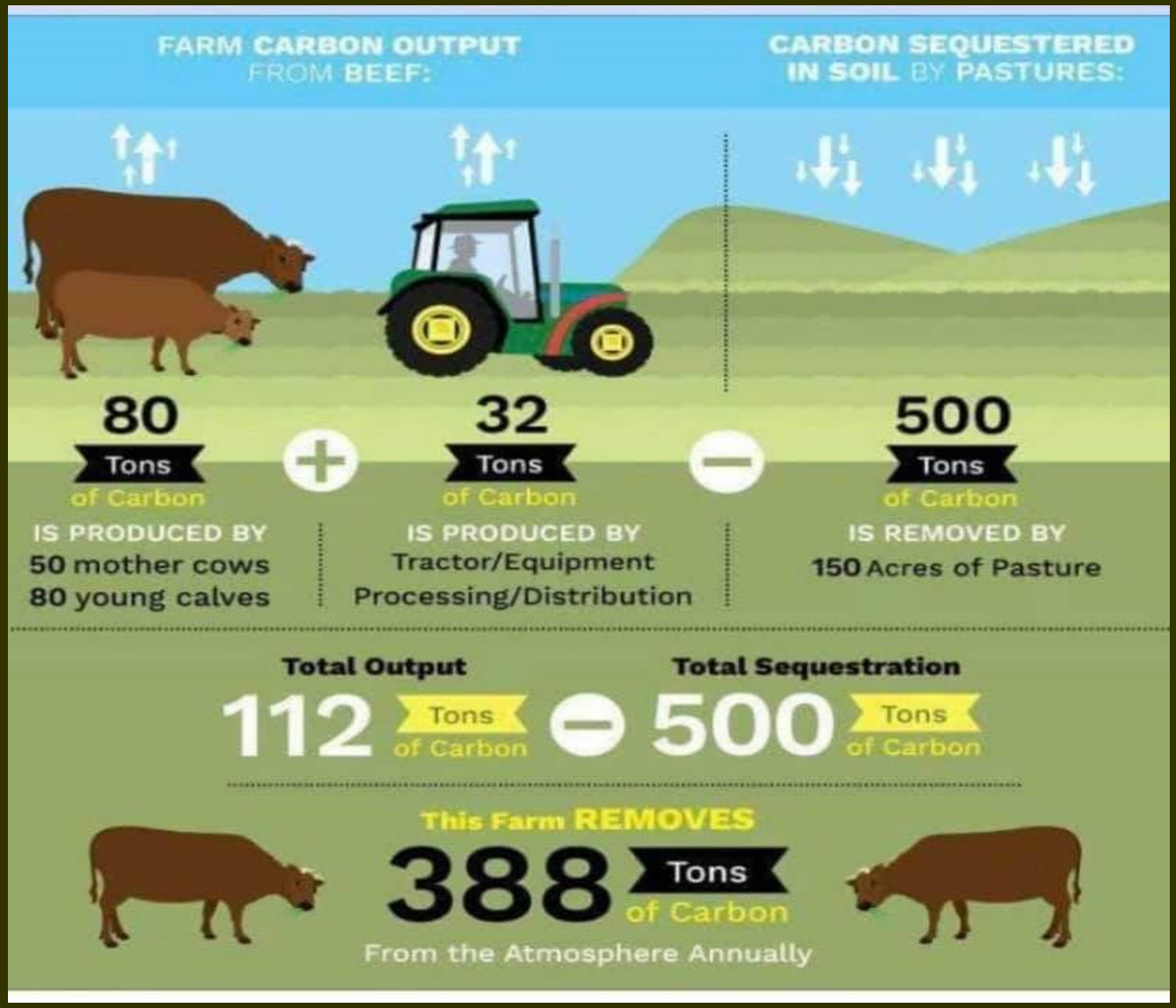

Stephanie Bouckaert, de Faenadora Cisne Austral: "Con asociatividad vamos a llegar lejos"

Redacción, Diario El Divisadero - 25-09-2019

Coyhaique-. La asociatividad, la confianza y un trabajo público-privado más contundente y efectivo, son los tres conceptos que podrían generar un punto de inflexión en la ganadería regional.

Claves para el desarrollo de una coperativa moderna

- Confianza (baja según la OSD)
- Formalidad
- Compromiso
- Modelo de negocio
- Gobierno corporativo
- Administración profesional

Conclusiones…

- Desarrollar cooperativismo moderno para lograr encadenamiento productivo y aumentar la rentabilidad de los pequeños productores (AFC) y de toda la cadena de valor.
- A partir del materialización cooperativismo moderno, desarrollar la planta faenadora local.
- Avanzar en un camino de marcas para poner en valor los atributos.
- Denominación de origen.
- Eliminación del uso de los anabólicos en la región de Aysén.
- Posicionar a la ganadería regional como un eje estratégico en el desarrollo.

MESA GANADERA AYSÉN