

PRESENTACIÓN AFAEB
COMISIÓN REVISORA
ACUSAACIÓN
CONSTITUCIONAL

▶ 29 de julio 2021



**Asociación de Funcionarios
de Junaeb**

**PROBLEMAS
PAE NIVEL
PARVULARIO
Y BÁSICO 2020**

Calidad de los alimentos: productos vencidos y/o sin equilibrio nutricional.

Cantidad de productos recibidos no coinciden con los informados por canasta

Cobertura no llega a todos los beneficiarios: entre 80% y 100%, dependiendo de la cantidad de usuarios del establecimiento al que asisten.

**PROBLEMAS
PAE NIVEL
PARVULARIO,
BÁSICA Y
MEDIA 2020**

Distribución a cargo de trabajadores de la educación: sin resguardos a las condiciones básicas de higiene y seguridad

Personal de los establecimientos dedicados a armar cajas y distribución de los alimentos, cuando esta labor era responsabilidad de las empresas.

Desprolijidad del proceso: información confusa respecto a contenidos, incumplimiento del calendario de entrega por parte de las empresas contratadas.

**PROBLEMAS
PAE NIVEL
PARVULARIO,
BÁSICA Y
MEDIA 2021**

Asignación en relación al año 2020, ya insuficiente

Cobertura según cantidad de destinatarixs 2020 (80% o 100%)

Delega en establecimiento la responsabilidad de discriminar a quién entregar la alimentación

**PROBLEMAS
BECA
ALIMENTACIÓN
EDUCACION
SUPERIOR 2020**

Disminución en \$8.100.000.000 el presupuesto 2020 asociado a las Becas de Alimentación y Mantenimiento de Junaeb

Reducción de un 75% aprox. de los puntos de canje disponibles. Al menos 238.000 estudiantes con dificultades para hacer uso íntegro de la Beca.

Plazo de uso, de 35 días, imposibilitó el uso de la tarjeta de alimentación en los plazos regulares.

Qué pasó con la pandemia?

BAES

Cierre y falta de puntos de canje

Estudiantes con dificultades para hacer uso

Junaeb intentó recuperar saldos

BECAS

Crecimiento de la demanda por mayor vulnerabilidad y nota

80.000 postulantes BPR excluidos (focalización)

Hpv

Intento de cierre del programa revertido con movilización

Mantenimiento y transformación del apoyo a distancia

Qué pasó con la pandemia?

PAE

Ración Servida diaria

Canasta de alimentos para 15 días

Dificultad en cobertura, diferencias en composición y calidad canastas

SS.MM.

Pesquisa y control presencial

Teleatención

15% de atenciones programadas realizadas

Salud Oral

Suspensión atenciones 6 meses

Irregular reinicio según fases de las comunas

30% de atenciones programadas realizadas

Programa computadores 7° Básico

Empresa Net Now (\$33.000 millones)

Entregas parciales según contrato desde junio.
A la fecha hay 0 computador entregado

Días antes de la entrega, empresa señala quiebre de stock por pandemia (existente al momento de la contratación, no es fortuito)

No existen multas asociadas, pese a que misma argumentación de la empresa fue rechazada por Junaeb en otros casos

Eventual conflicto de interés Director con propietario (Jorge Tuñón)

Evidencias y consecuencias

ALIMENTACIÓN

Focalización no responde a nueva realidad
Aumento demanda por mayor precariedad económica
Problemas en cobertura
Cambio en apoyo a jóvenes y adultos
Dificultades de supervisión agravadas por pandemia

SALUD

Disminución 80% atenciones en relación a 2019
Significa aumento del daño visual, auditivo, columna
Aumento del daño salud bucal
Mayor demanda de urgencias y a centros de salud locales

BECAS

Focalización no responde a realidad de emergencia
Histórico número de postulantes con alto puntaje, no seleccionados
Alta insatisfacción usuaria, aumento presión a funcionarixs

PROBLEMAS GESTIÓN DOTACIÓN

1	Dotación vigente al 31 diciembre 2020	841
2	29 nuevos cupos autorizados por Dipres en el plan de contrataciones del año 2020, el que fue visado en febrero de ese año, antes que entrara en vigencia el Oficio Circ 15 de Austeridad del mes de abril 2020. (Se adjunta Plan de Contrataciones visado y Oficio Circular 15)	29
Subtotal de dotación con autorización de contrataciones de Dipres año 2020 (1+2)		870
3	ADP vacantes y en concursos	6
Subtotal con ADP autorizados(1+2+3)		876
4	Número de cupos disponibles para completar dotación autorizada por glosa 04.	50
Total de cupos autorizados para JUNAEB (1+2+3+4)		926
Dotación autorizada por glosa 04 del Programa 01 de JUNAEB (planta y contrata) (se adjunta ley 2021 del P01 de JUNAEB)		926

Alrededor de 79 cupos disponibles solicitados a Mineduc, que este no ha solicitado a DIPRES, lo que nos perjudica para el próximo año, ante la rebaja que DIPRES hará ante la falta de gestión

Dipres autorizó a JUNAEB 29 nuevas contrataciones en el mes de febrero, antes de la entrada en vigencia del Oficio Circular 15 de austeridad del mes de abril y nunca se concretaron

REESTRUCTURACIÓN INSTITUCIONAL

Resoluciones que designaron encargadxs, sin equipos

Funcionarixs sin perfiles ni funciones definidas

Más de 100 solicitudes a CGR y cartas de representación ante desorden en los cambios

Aumento del riesgo psicosocial: 10 enfermedades profesionales, 4 en estudio. Año 2020: 0 enfermedad

Nefasto Proceso de reestructuración

AVALADO, CONOCIDO Y NEGADO EL AÑO 2019 POR EL AHORA MINISTRO



Un proceso de reestructuración confuso y errático: discontinuo, inconsulto, compromisos incumplidos



Personas agobiadas emocionalmente por las condiciones de trabajo en pandemia, los costos en los ambientes laborales y ahora con alta incertidumbre y confusión de su rol

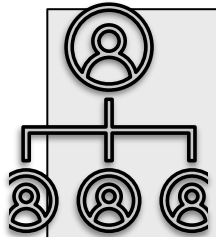

Jefaturas y Directivos no interiorizados, se muestran como espectadores de las decisiones de "Santiago". Disparidad de criterios y formas según regiones

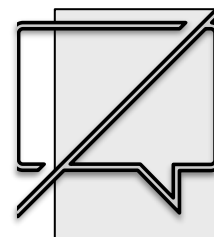

Ausencia de perfiles anteriores como nuevos, pese a haber comprometido no hacer cambios hasta no tener todos sus perfiles anteriores a la reestructuración

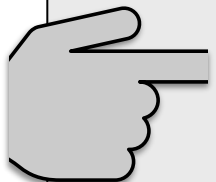

Jefaturas nominadas sin concurso, sin evaluación de competencias y perfiles, ni de posibles conflictos de interés

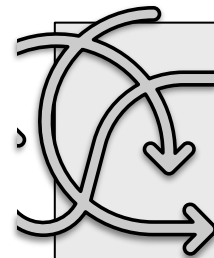

Inexistente proceso de acompañamiento y preparación al cambio

RESPONSABILIDAD

El ministro de educación es responsable por la gestión en los servicios que dependen de su cartera

Muchos temas que dependen directamente del nivel ministerial, se atrasan, o bien, demoran en sus respuestas, por ejemplo: para contratar reemplazos por licencias prolongadas, recién a partir de julio 2021 se dio autorización

Modificaciones a los compromisos de desempeño colectivo 2020 sin respuesta hasta fin de año, por lo que se tuvo que trabajar con indicadores anteriores

Aceptación de equipos inexistentes para el cumplimiento de los CDC 2020 pese a observaciones hechas por AFAEB

Indiferencia ante la necesidad de dotación, incluso autorizada por ley de presupuestos